

Municipalité : Saint-Émile-de-Suffolk

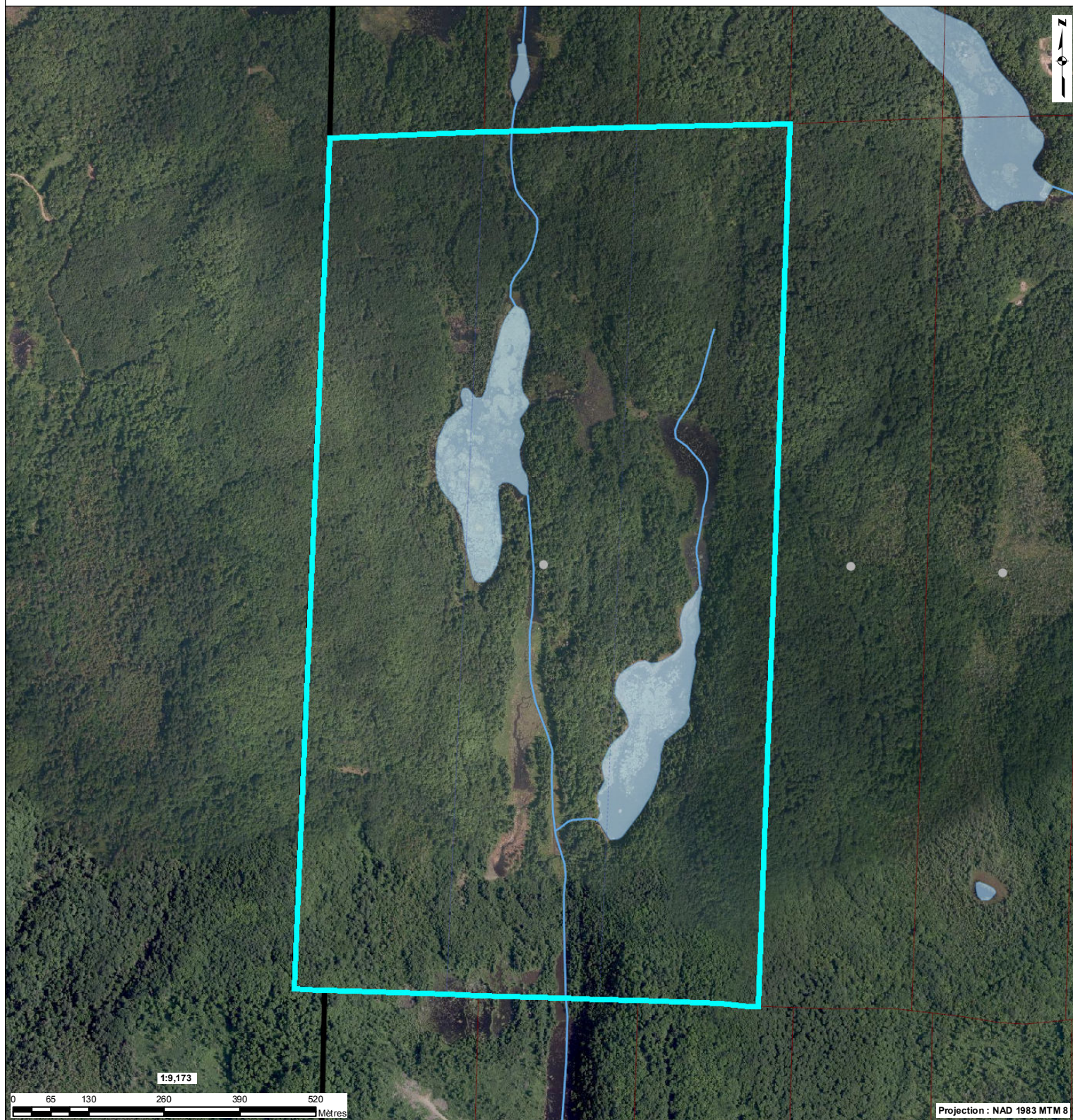

1:9,173

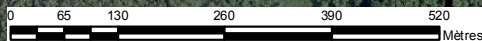

Projection : NAD 1983 MTM 8

Odonyme <i>Nom de rue</i> Odonyme		Unité d'évaluation Flèche de renvoi Connectivité Occupation <i>ft : xx,xx</i> Mesure de front <i>st : xxx,xx</i> Superficie totale <i>xxxx-xx-xxxx</i> Immatriculation Droit de passage Servitude		Cadastré Flèche de renvoi <i>r : xx,xx</i> Rayon de courbure de ligne de lot <i>xx,xx</i> Mesure de ligne de lot <i>x xxx xxx</i> Numéro de lot <i>xx,xx</i> Mesure de rue <i>s : xxx,xx</i> Superficie de lot Lot régulier Réseau routier Cadastre		Hydrographie <i>Rivière</i> Hydronyme Hydrographie linéaire Hydrographie surfacique		Unité de voisinage Identification d'unité de voisinage Unité de voisinage	
Limite administrative <i>Nom de l'organisation</i> Identification de l'entité municipale Limite municipale Zone verte Identification de la zone agricole Zone verte		Numéro civique # xxx Point d'immatriculation ● Unité d'évaluation Servitude linéaire Servitude surfacique Hautes eaux Pylône de ligne électrique		x xxx xxx Numéro de lot xx,xx Mesure de rue s : xxx,xx Superficie de lot		Lot régulier Réseau routier Cadastre		Identification d'unité de voisinage Unité de voisinage	

Les informations contenues dans le présent site Internet sont la propriété de la MRC de Papineau et sont destinées à l'usage exclusif de ses employé(e)s pour fins de consultation ou étude. La MRC de Papineau ne se porte aucunement garante de quelque document, donnée ou information contenus sur le présent site Internet. De plus, en cas de divergence entre un texte officiel et le contenu de ce site, le texte officiel a préséance. Copie de tout texte officiel peut être obtenu, moyennant des frais raisonnables, auprès de la mairie de la municipalité de Saint-Émile-de-Suffolk. Données produites par : MRC de Papineau. Date de la dernière mise à jour : 01 octobre 2016.

1. Identification de l'unité d'évaluation

Adresse : **0 chemin du LAC-TREMBLANT**
Numéro de lot : **4 675 276, 4 983 413, 4 983 414**
Numéro matricule : **9090-59-7852-0-000-0000**
Utilisation prédominante : **ESPACE DE TERRAIN NON AMÉNAGÉ ET NON EXPLOIT**
Numéro d'unité de voisinage : **1109**
Dossier n° : **260345**

2. Propriétaire

Nom : **9140-5332 QUÉBEC INC.**
Statut aux fins d'imposition scolaire : **Non disponible**
Adresse postale : **2101 CÔTE DES CASCADES , PAPINEAUVILLE (QUÉBEC), J0V 1R0**
Date d'inscription au rôle : **2007-03-01**

3. Caractéristiques de l'unité d'évaluation

Mesure frontale :	Non disponible	Nombre d'étages :	0
Superficie :	1 184 600 m²	Année de construction :	
		Aire d'étages :	
		Genre de construction :	
		Lien physique :	
		Nombre de logements :	0
		Nombre de locaux non résidentiels :	0
		Nombre de chambres locatives :	Non disponible

4. Valeurs au rôle d'évaluation

Date de référence au marché :	2013-07-01
Valeur du terrain :	155 700 \$
Valeur du bâtiment :	
Valeur de l'immeuble :	155 700 \$
Valeur de l'immeuble au rôle antérieur :	93 800 \$

5. Répartition fiscale

Catégorie et classe d'immeuble à des fins d'application des taux variés de taxation :	Résiduelle		
Valeur imposable de l'immeuble :	155 700 \$	Valeur non imposable de l'immeuble :	

MISE EN GARDE :

Les renseignements contenus dans le rôle d'évaluation foncière sont la propriété de la MRC de Papineau. La MRC de Papineau ne peut être tenue responsable de l'exactitude des données une fois qu'elles ont été extraites, reproduites de façon électronique ou par tout autre moyen. En cas de divergence, seules sont considérées comme officielles et valides les données contenues dans le rôle d'évaluation tel qu'il a été déposé à la municipalité de Saint-Émile-de-Suffolk. Date de la dernière mise à jour : 25 octobre 2016.