

Municipalité : Notre-Dame-de-Bonsecours

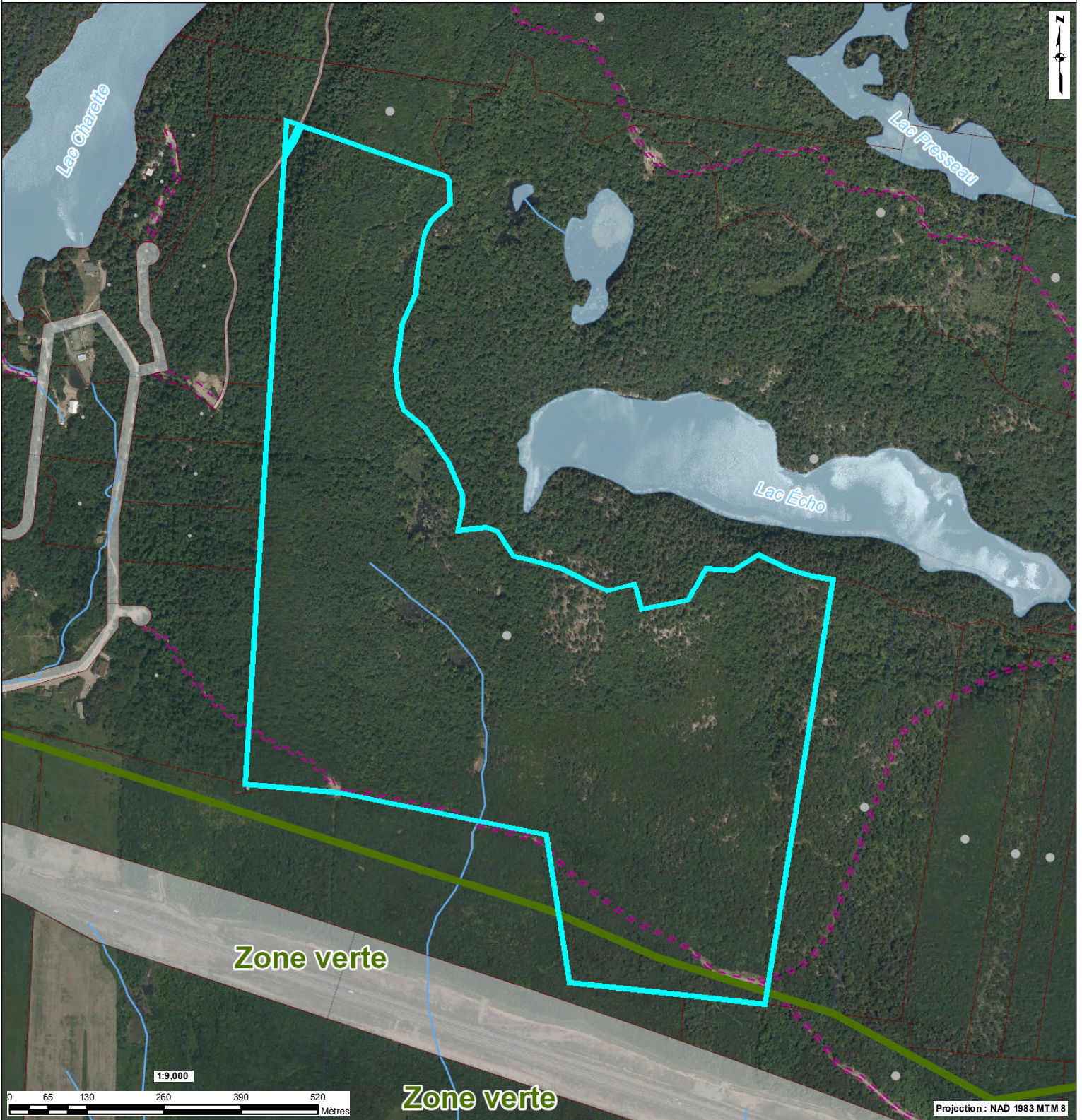

Odonyme <i>Nom de rue</i> Odonyme Limite administrative <i>Nom de l'organisation</i> Identification de l'entité municipale Limite municipale Zone verte Identification de la zone agricole Zone verte	Unité d'évaluation Flèche de renvoi Connectivité Occupation <i>ft : xx,xx</i> Mesure de front <i>st : xxx,xx</i> Superficie totale <i>xxxx-xx-xxxx</i> Immatriculation Droit de passage Servitude	# xxx Numéro civique Point d'immatriculation Unité d'évaluation Servitude linéaire Servitude surfacique Hautes eaux Pylône de ligne électrique	Cadastre Flèche de renvoi <i>r : xx,xx</i> Rayon de courbure de ligne de lot <i>xx,xx</i> Mesure de ligne de lot <i>x xxx xxx</i> Numéro de lot <i>xx,xx</i> Mesure de rue <i>s : xxx,xx</i> Superficie de lot Lot régulier Réseau routier Cadastre	Hydrographie <i>Rivière</i> Hydroonyme Hydrographie linéaire Hydrographie surfacique	Unité de voisinage Identification d'unité de voisinage Unité de voisinage
--	--	--	---	--	--

Les informations contenues dans le présent site Internet sont la propriété de MRC de Papineau et sont destinées à l'usage exclusif de ses employé(e)s pour fins de consultation ou étude. MRC de Papineau ne se porte aucunement garante de quelque document, donnée ou information contenus sur le présent site Internet. De plus, en cas de divergence entre un texte officiel et le contenu de ce site, le texte officiel a préséance. Copie de tout texte officiel peut être obtenu, moyennant des frais raisonnables, auprès de la mairie de la municipalité de Notre-Dame-de-Bonsecours. Données produites par : MRC de Papineau. Date de la dernière mise à jour : 19 décembre 2016.

1, chemin de l'Hôtel-de-Ville
 Notre-Dame-de-Bonsecours, Québec J0V 1L0
 Téléphone : 819 423-5575 Télécopieur : 819 423-5575
 CE : dg.ndb@mrcpapineau.com

1. Identification de l'unité d'évaluation

Adresse : 0 chemin PRIVÉ
Numéro de lot : 5 362 222, 5 364 193
Numéro matricule : 9560-91-6746-0-000-0000
Utilisation prédominante : AUTRES SERVICES RELIÉS À LA FORESTERIE
Numéro d'unité de voisinage : 1801
Dossier n° : 267952

2. Propriétaire

Nom : 9140-5332 QUÉBEC INC.
Statut aux fins d'imposition scolaire : Non disponible
Adresse postale : 2101 CÔTE DES CASCADES , PAPINEAUVILLE (QUÉBEC), JOV 1R0
Date d'inscription au rôle : 2006-04-13

3. Caractéristiques de l'unité d'évaluation

Mesure frontale :	62,27 m	Nombre d'étages :	
Superficie :	685 859,3 m ²	Année de construction :	
Zonage agricole :	Terrain zoné en partie	Aire d'étages :	Non disponible
Exploitation agricole enregistrée (EAE)		Genre de construction :	
Superficie zonée EAE :		Lien physique :	Non disponible
Superficie totale EAE :		Nombre de logements :	
		Nombre de locaux non résidentiels :	
		Nombre de chambres locatives :	Non disponible

4. Valeurs au rôle d'évaluation

Date de référence au marché :	2015-07-01
Valeur du terrain :	100 800 \$
Valeur du bâtiment :	Non disponible
Valeur de l'immeuble :	100 800 \$
Valeur de l'immeuble au rôle antérieur :	71 900 \$

5. Répartition fiscale

Catégorie et classe d'immeuble à des fins d'application des taux variés de taxation :	Résiduelle		
Valeur imposable de l'immeuble :	100 800 \$	Valeur non imposable de l'immeuble :	

MISE EN GARDE :

Les renseignements contenus dans le rôle d'évaluation foncière sont la propriété de MRC de Papineau. MRC de Papineau ne peut être tenue responsable de l'exactitude des données une fois qu'elles ont été extraites, reproduites de façon électronique ou par tout autre moyen. En cas de divergence, seules sont considérées comme officielles et valides les données contenues dans le rôle d'évaluation tel qu'il a été déposé à la municipalité de Notre-Dame-de-Bonsecours. Date de la dernière mise à jour : 19 décembre 2016.19 décembre 2016.19 décembre 2016.19 décembre 2016.19 décembre 2016.