

# Municipalité : Saint-André-Avellin

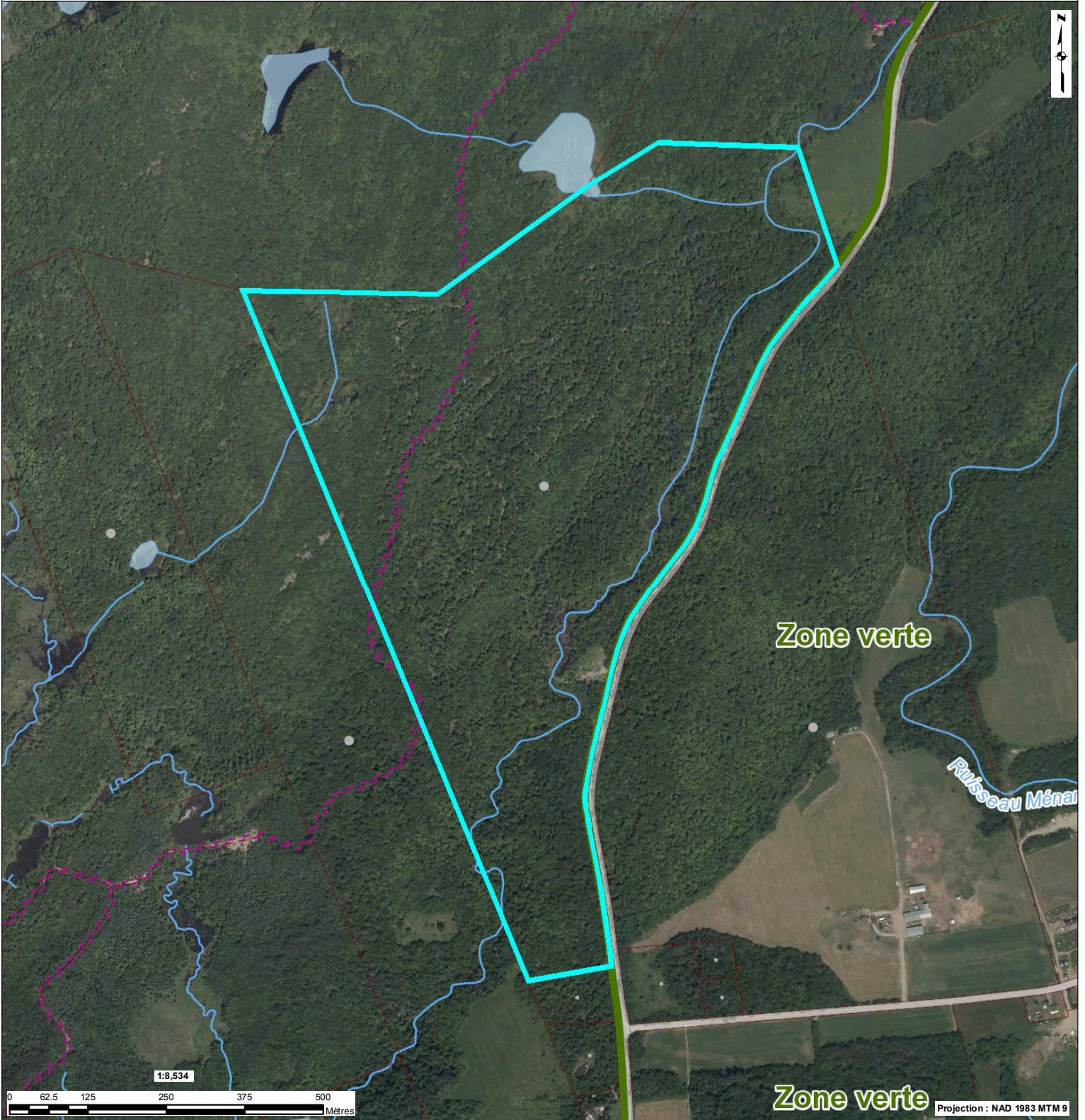

<b>Odonyme</b> <i>Nom de rue</i> Odonyme <b>Limite administrative</b> <i>Nom de l'organisation</i> Identification de l'entité municipale Limite municipale Zone verte Identification de la zone agricole Zone verte	<b>Unité d'évaluation</b> Flèche de renvoi Connectivité Occupation <i>ft : xx,xx</i> Mesure de front <i>st : xxx,xx</i> Superficie totale <i>xxxx-xx-xxxx</i> Immatriculation <b>Droit de passage</b> Servitude	# xxx Numéro civique Point d'immatriculation Unité d'évaluation Servitude linéaire Servitude surfacique Hautes eaux Pylône de ligne électrique	<b>Cadastré</b> Flèche de renvoi <i>r : xx,xx</i> Rayon de courbure de ligne de lot <i>xx,xx</i> Mesure de ligne de lot <i>x xxx xxx</i> Numéro de lot <i>xx,xx</i> Mesure de rue <i>s : xxx,xx</i> Superficie de lot Lot régulier Réseau routier Cadastre	<b>Hydrographie</b> <i>Rivière</i> Hydronyme Hydrographie linéaire Hydrographie surfacique	<b>Unité de voisinage</b> Identification d'unité de voisinage Unité de voisinage
---	--	--	---	---	--

Les informations contenues dans le présent site Internet sont la propriété de la MRC de Papineau et sont destinées à l'usage exclusif de ses employé(e)s pour fins de consultation ou étude. La MRC de Papineau ne se porte aucunement garante de quelque document, donnée ou information contenus sur le présent site Internet. De plus, en cas de divergence entre un texte officiel et le contenu de ce site, le texte officiel a préséance. Copie de tout texte officiel peut être obtenu, moyennant des frais raisonnables, auprès de la mairie de la municipalité de Saint-André-Avellin. Données produites par : MRC de Papineau. Date de la dernière mise à jour : 20 décembre 2016.

# Rôle d'évaluation foncière

Municipalité : Saint-André-Avellin

en vigueur pour les exercices financiers 2017 - 2018 - 2019



## 1. Identification de l'unité d'évaluation

Adresse : 0 rang SAINT-LOUIS  
Numéro de lot : 5 244 189, 5 517 598, 5 517 599, 5 517 605  
Numéro matricule : 1259-80-8907-0-000-0000  
Utilisation prédominante : ESPACE DE TERRAIN NON AMÉNAGÉ ET NON EXPLOIT  
Numéro d'unité de voisinage : 1302  
Dossier n° : 282781

## 2. Propriétaire

Nom : LAUZON-FORESTERIE (FIDUCIE)  
Statut aux fins d'imposition scolaire : Non disponible  
Adresse postale : 2101 COTE DES CASCADES, PAPINEAUVILLE (QUEBEC), J0V 1R0  
Date d'inscription au rôle : 2006-04-13

## 3. Caractéristiques de l'unité d'évaluation

Mesure frontale :	1 227,65 m	Nombre d'étages :	
Superficie :	579 194 m <sup>2</sup>	Année de construction :	
		Aire d'étages :	Non disponible
		Genre de construction :	
		Lien physique :	Non disponible
		Nombre de logements :	
		Nombre de locaux non résidentiels :	
		Nombre de chambres locatives :	Non disponible

## 4. Valeurs au rôle d'évaluation

Date de référence au marché :	2012-07-01
Valeur du terrain :	102 000 \$
Valeur du bâtiment :	Non disponible
Valeur de l'immeuble :	102 000 \$
Valeur de l'immeuble au rôle antérieur :	102 000 \$

## 5. Répartition fiscale

Catégorie et classe d'immeuble à des fins d'application des taux variés de taxation :	Résiduelle		
Valeur imposable de l'immeuble :	102 000 \$	Valeur non imposable de l'immeuble :	

### MISE EN GARDE :

Les renseignements contenus dans le rôle d'évaluation foncière sont la propriété de la MRC de Papineau. La MRC de Papineau ne peut être tenue responsable de l'exactitude des données une fois qu'elles ont été extraites, reproduites de façon électronique ou par tout autre moyen. En cas de divergence, seules sont considérées comme officielles et valides les données contenues dans le rôle d'évaluation tel qu'il a été déposé à la municipalité de Saint-André-Avellin. Date de la dernière mise à jour : 20 décembre 2016.